

EYE

CARE



BEAUTY  
COMMUNICATIONS

EYE CARE



EYE CARE

PER UN CONTORNO OCCHI  
LEVIGATO, DISTESO,  
LUMINOSO!



# EYE CARE

linea cosmetica  
mirata a trattare le  
disarmonie della zona del  
contorno occhi

## EYE CARE

### Cosa è

- Linea cosmetica mirata a trattare le disarmonie della zona del contorno occhi: Borse, Occhiaie, Palpebra Cadente e Rughe
- Pensata per completare e arricchire l'offerta anti age dedicati alla zona del contorno occhi
- **EYE CARE** si avvale di principi attivi biotecnologici di ultima generazione che vanno dritti al cuore dell'inestetismo in maniera estremamente efficace
- **EYE CARE** ha principi attivi mirati per ogni forma cosmetica e per ogni azione

# EYE CARE

## Come agisce

UN TRATTAMENTO PROFESSIONALE CABINA  
trattamento mirato e personalizzato  
con tecniche di massaggio specifiche e/o  
Tecnologie che aiuteranno a contrastare meglio  
invecchiamento e stanchezza

UN TRATTAMENTO PROFESSIONALE DOMICILIARE  
per mantenere, prevenire e attenuare i segni del  
tempo



## EYE CARE

### Presupposto scientifico



- Il contorno occhi ha la pelle più sottile e fragile
  - Non è dotata di una grande quantità di ghiandole sebacee, collagene e fibre di elastina
  - La pelle del contorno occhi subisce lo sforzo di 22 muscoli in perpetuo movimento e di 10.000 battiti di ciglia al giorno
- 
- Ecco perché questa è la zona che mostra per prima i segni dell'età
  - Sono necessari trattamenti che siano al tempo stesso efficaci e delicati per contrastare i segni dell'invecchiamento e delle disarmonie che questa zona manifesta, compresa la stanchezza

## EYE CARE

### Presupposto scientifico



RUGHE



PALPEBRA CADENTE



BORSE



OCCHIAIE

### SOLUZIONE

AD OGNI DISARMONIA UN PRODOTTO DEDICATO

AD OGNI PRODOTTO PRINCIPI ATTIVI MIRATI





EYE CARE

## BEAUTIFEYE®

Principio attivo BIOTECNOLOGICO creato in laboratorio associando due estratti vegetali

- ❖ **Albizia Julibrissin** noto anche come albero della seta persiana, è un albero originario dell'Asia e che contiene bellissimi fiori rosa ornamentali. L'estratto è in grado di contrastare l'effetto nocivo della glicazione
- ❖ **Siegesbeckia orientalis** conosciuta anche come erba sacra, tradizionalmente utilizzata per le sue proprietà lenitive e cicatrizzanti; stimola fortemente la sintesi di collagene ed elastina.

## EYE CARE

# BEAUTIFEYE®



- È il primo principio attivo studiato per il contorno occhi;
- È progettato per ringiovanire l'area totale intorno all'occhio;
- Riempie significativamente le rughe riducendone lunghezza e profondità;
- Intervenire sul rilassamento delle palpebre superiori dimostrando un'azione visibile sul rilassamento delle palpebre superiori;
- Effetto levigante visibile della pelle nella zona delle zampe di gallina;
- Sbiadisce significativamente le occhiaie diminuendo l'intensità dei colori rosso e blu

## EYE CARE

# BEAUTIFEYE®

### Effetti in vivo

- Rassodamento della palpebre superiori



EYE CARE

**BEAUTIFEYE®**

**Effetti in vivo**

**BEAUTIFEYE™ solleva visibilmente la palpebra dal 20% fino al 91%.**

**RISULTATI  
SORPRENDENTI**

Mai mostrato  
prima in campo  
cosmetico

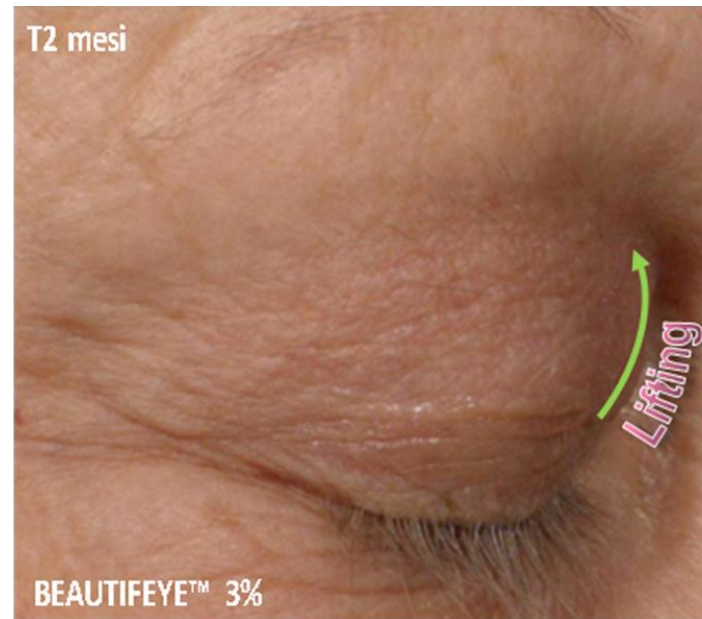
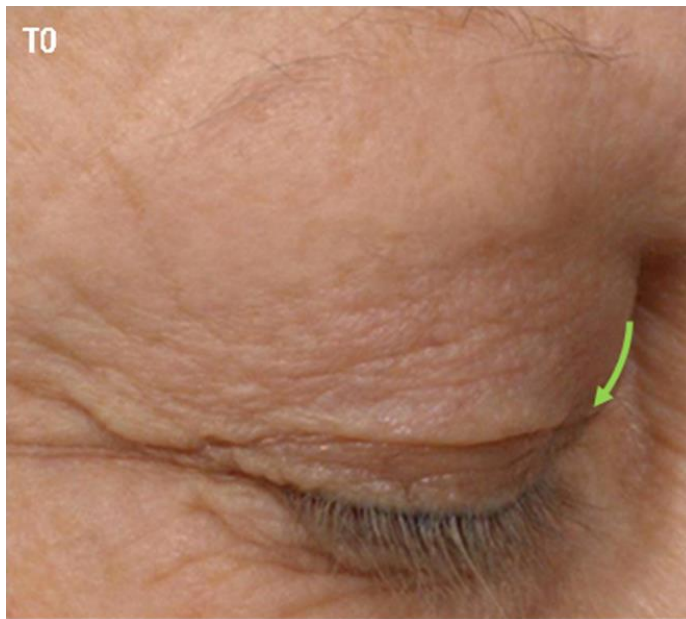

EYE CARE

**BEAUTIFEYE®**

**Effetti in vivo**

- Effetto distendente sulle «zampe di gallina»

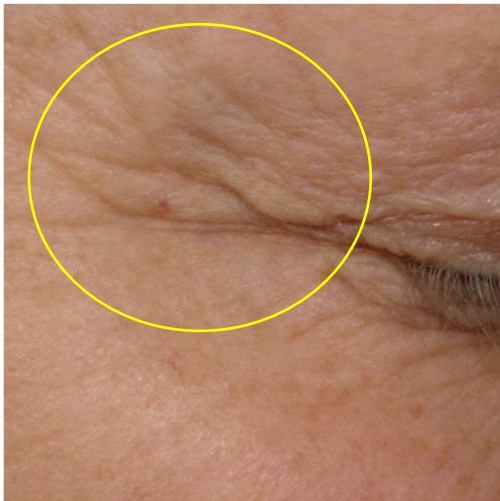

**Dopo 2 mesi**



EYE CARE

## BEAUTIFEYE®

### Effetti in vivo

- Schiarente sul colore rosso e blu delle occhiaie (fino al 30%)

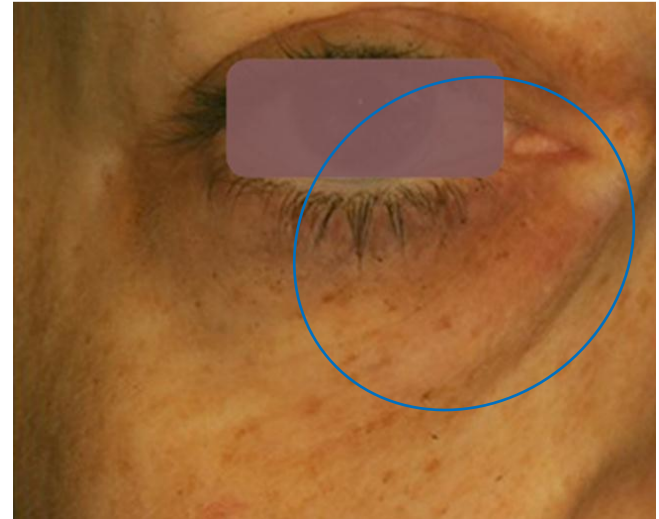
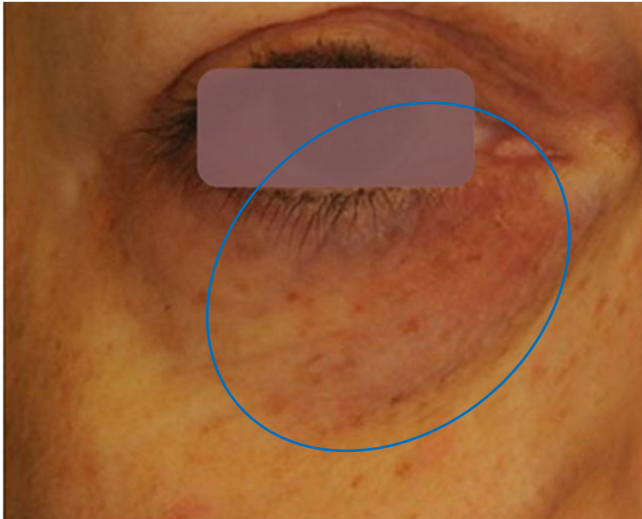

EYE CARE

BEAUTIFEYE®



FIALE IDRATANTI E  
LEVIGANTI



CREMA DISTENSISIVA  
ANTI RUGHE



EYE CARE

DAWNERGY®

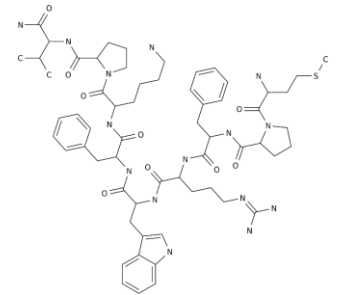

Peptide innovativo che risveglia e riattiva la pelle lavorando  
attraverso un meccanismo epigenetico (dei geni) e  
mitocondriale,  
migliora l'aspetto della pelle anche in condizioni di fatica,  
stress o poco sonno.



## EYE CARE

### DAWNERGY®

#### **EFFETTI IN VITRO** (laboratorio su cellule):

- Agisce a livello cellulare anticipando la «sveglia biologica»
- Aumenta il livello energetico cellulare

#### **EFFETTI IN VIVO** su volontari dopo applicazione quotidiana per 7 giorni; dopo un party al giorno e aver dormito 4 ore

- Miglioramento della microcircolazione del 7%
- riduzione del 17% del volume delle borse

**EYE CARE**

**DAWNERGY®**

**EFFETTI IN VIVO su volontari dopo applicazione quotidiana  
per 28 giorni**

Rughe meno visibili del 16%



EYE CARE

**DAWNERGY®**

**CREMA DISTENSISIVA  
ANTI RUGHE**



EYE CARE

# ARGIRELINE® AMPLIFIED PEPTIDE

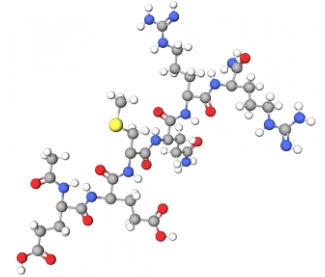

Nuovo esapeptide ottenuto attraverso green chemistry  
che contrasta le rughe d'espressione

**EFFETTI IN VITRO** (laboratorio su cellule):

- Migliora la velocità di rilassamento muscolare dopo la contrazione che comporta la formazione di meno rughe;
- Stimolazione collagene
- Recupero della tonicità
- Limita la senescenza
- Contrasta il declino delle funzioni barriera

EYE CARE

## ARGIRELINE® AMPLIFIED PEPTIDE

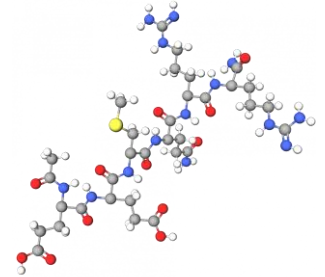

**EFFETTI IN VIVO** (su volontari):

- Miglioramento dell'aspetto delle rughe (del 12% già dopo 5 giorni)  
**- 5 ANNI in 5 giorni**
- Riduce la profondità delle rughe, la rigidità muscolare. Ha un effetto levigante, migliora l'elasticità e la compattezza. Ha un immediato effetto liftante.

EYE CARE

# ARGIRELINE® AMPLIFIED PEPTIDE

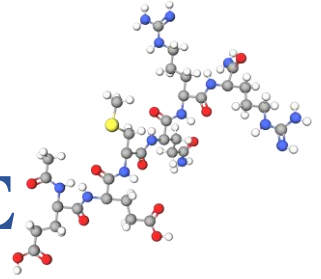

**EFFETTI IN VIVO** (su volontari):

- Miglioramento dell'aspetto delle rughe (del 12% già dopo 5 giorni)  
**- 5 ANNI in 5 giorni**



EYE CARE

## ARGIRELINE® AMPLIFIED PEPTIDE

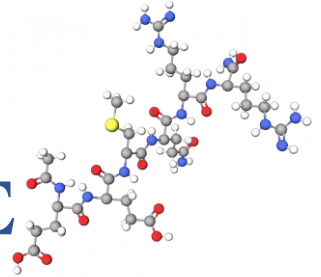

**EFFETTI IN VIVO** (su volontari):

- Riduce la profondità delle rughe, la rigidità muscolare. Ha un effetto levigante, migliora l'elasticità e la compattezza. Ha un immediato effetto liftante.



**Giorno 0**



**Giorno 28**

EYE CARE

# ARGIRELINE® AMPLIFIED PEPTIDE

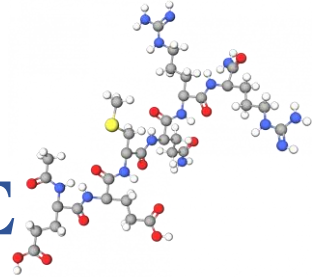

## **EFFETTI IN VIVO** (su volontari):

- Miglioramento su più livelli epidermici:
- Pelle più morbida
- Rughe sottili ridotte

## **EFFETTI IN VIVO** (su volontari):

- Miglioramento dell'elasticità  
Del 7% dopo 14 giorni e del 14% dopo 28 giorni



EYE CARE

# ARGIRELINE® AMPLIFIED PEPTIDE

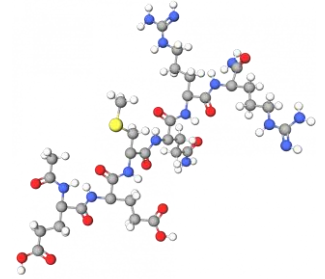

EYE CARE

## MELA ANNURCA



Estratto di mela annurca campana dalle proprietà anti radicaliche, anti fatica che si traduce in un miglioramento delle borse, delle occhiaie e dell'aspetto stanco

- BORSE ATTENUATE: Migliorato visibilmente nel 65% dei volontari
- OCCHIAIE SCHIARITE: Migliorato visibilmente nel 70% dei volontari

**EYE CARE**

**MELA ANNURCA**



Dopo 28 giorni

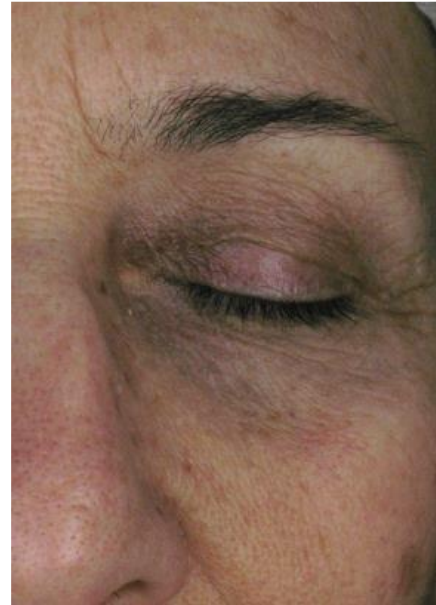

## EYE CARE

# MELA ANNURCA



## EYE CARE

### DAWNENERGY BEAUTIFEYE



### BEAUTIFEYE



### ARGIRELINE



### MELA ANNURCA



LI

*cabina e rivenditori*



## EYE CARE

### BURRO ESFOLIANTE



- Esfoliante delicato ad azione illuminante, levigante e nutriente.
- Esfolia delicatamente la zona del contorno occhi, grazie a microsferule di 2 diverse granulometrie
- La base del prodotto è stata pensata con l'utilizzo di burri, piacevoli da massaggiare e che donano nutrimento alla zona
  - **Olio di Mandorle Dolci:** nutriente - elasticizzante
  - **Burro di Karité:** elasticizzante - nutriente
  - **Olio di Avocado:** elasticizzante - nutriente
  - **Olio di Semi Di Rosa Moscheta:** elasticizzante – anti age
  - **Olio di semi di Pomodoro:** ricco in antiossidanti tra cui tocoferolo e licopene stabilizzati  
Ricco in acidi grassi sebo-simili
- **Vitamina E:** Potente antiossidante, contrasta la formazione dei radicali liberi e rallenta l'invecchiamento cellulare
- **Perlite:** Polvere di origine vulcanica di 2 diverse granulometrie ad azione scrubante modulabile

## EYE CARE

### FIALE LEVIGANTE E IDRATANTE



- Fiala in gel a base di **acido ialuronico ad alto peso molecolare**
  - **Massaggio prolungato**
  - **Idratazione**

A questa base , già preziosa, sono stati aggiunti attivi specifici per la zona del contorno occhi

- **BEAUTIFEYE**

- **COMPLESSO DI 4 ACIDI JALURONICI** una combinazione di quattro tipi di HA con proprietà diverse, ha un effetto multistrato, dalla superficie al derma in maniera mirata: una forma cross-linkata crea una sorta di rete tridimensionale superficiale che trattiene l'acqua internamente e svolge un'azione antipollution e antiradicale



## EYE CARE

### FIALE LEVIGANTE E IDRATANTE

#### ➤ COMPLESSO DI 4 ACIDI JALURONICI

- ACIDO JALURONICO a vari pesi molecolari che funge da calamita di idratazione e da riparatore dello strato corneo;
- ACIDO JALURONICO idrolizzato penetra in profondità fino al derma riparando la pelle dal profondo. In questo modo mantiene la pelle idratata ed elastica nel tempo.

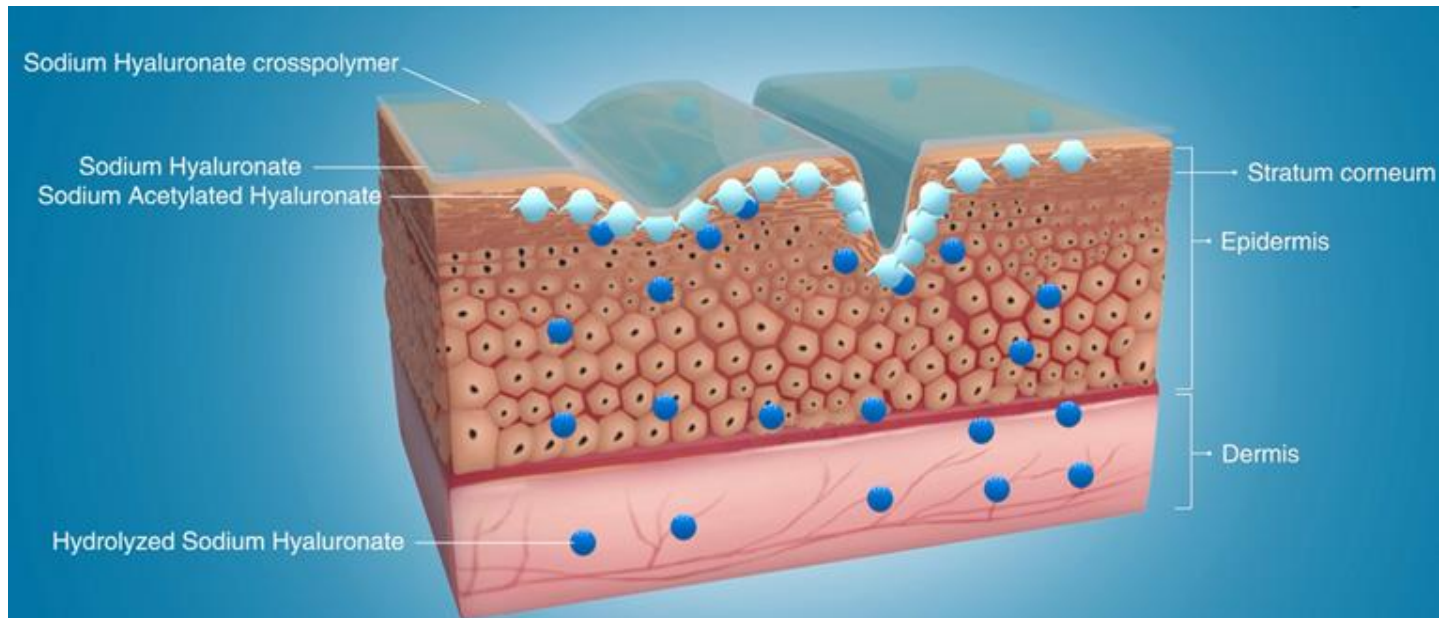

## EYE CARE

### MASCHERA ILLUMINANTE ANTI OCCHIAIE



- Maschera cremosa dall'effetto antifatica, illuminante e idratante su tutta la zona del contorno occhi, particolarmente indicato per il trattamento delle occhiaie.
- **ACIDO JALURONICO AD A.P.M.:** ad azione idratante, setificante ed effetto filler
- **ESTRATTO DI MELA ANNURCA:** dalle proprietà antiossidanti e antifatica
- **BURRO DI KARITÈ:** elasticizzante, nutriente
- **LUMINESCINE:** estratto di verbasco dalle proprietà illuminanti
- **ESCINA** decongestionante, favorisce la riduzione di gonfiore localizzato

## EYE CARE

### SIERO LIFTANTE ANTI BORSE



Gel dalla texture fresca e leggera, con un immediato effetto liftante, azione mirata sulle rughe d'espressione e le borse sotto gli occhi.

- **ARGIRELINE:** riduce la profondità delle rughe, la rigidità muscolare. Ha un immediato effetto liftante.
- **ESTRATTO DI BETULLA** drenante
- **CAFFEINA** drena gli accumuli sierosi, consentendo una rapida eliminazione delle stasi di liquidi attraverso la stimolazione del loro drenaggio
- **OLIO DI AVOCADO** Migliora l'aspetto della pelle e ritarda l'invecchiamento, oltre a svolgere un'azione protettiva e riparatrice dei tessuti
- **MAGNESIO DI ALLUMINIO SILICATO** effetto viscosizzante; effetto riempitivo e liftante

## EYE CARE

### CREMA DISTENSIVA ANTI RUGHE



Crema dalla texture nutriente e sontuosa, con un immediato effetto idratante e illuminante, per uno sguardo disteso e più “riposato”

- **DAWNERGY** Risveglia e riattiva la pelle lavorando attraverso un meccanismo epigenetico e mitocondriale, migliora l'aspetto della pelle anche in condizioni di fatica, stress o poco sonno. Migliora la luminosità, la circolazione, riduce il volume delle borse e le rughe d'espressione.
- **BEAUTIFEYE** attivo che grazie ad un'azione mirata sul derma e sulla funzionalità del microcircolo, possiede proprietà rassodanti sulla palpebra, schiarenti delle occhiaie e riducenti le rughe d'espressione. Riduce la permeabilità dei capillari e l'accumulo di pigmenti glicotossici responsabili del colorito scuro dell'occhiaia e dell'aspetto stanco del contorno occhi.
- **OLIO DI AVOCADO** elasticizzante, nutriente
- **CICLODESTRINE** Sono un **tensore liftante di origine vegetale** che crea un film sottile sulla pelle, elastico e resistente, che distende istantaneamente le piccole rughe, la superficie dell'epidermide risulta visibilmente modificata con un tangibile miglioramento.

## EYE CARE

### RISULTATI

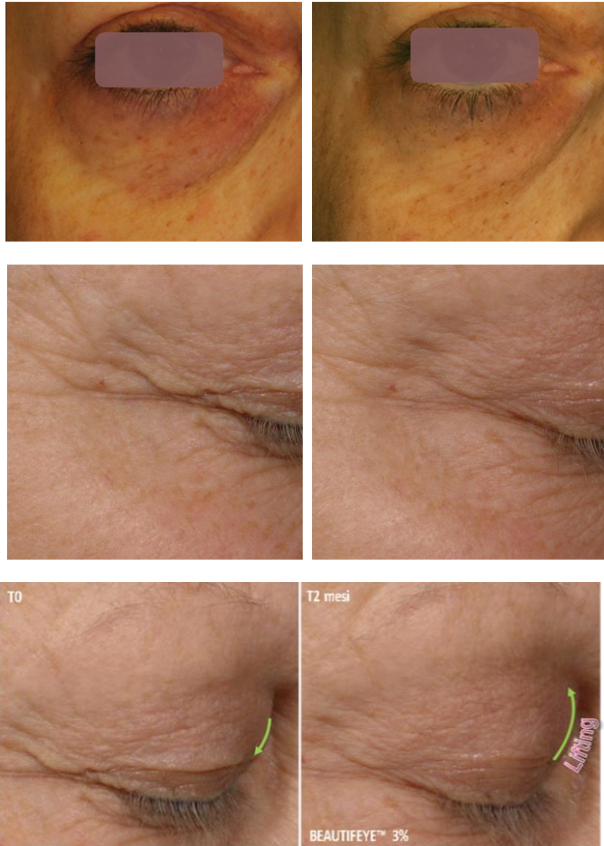

- Micro rughe eliminate
- Rughe distese, attenuate
- Occhiaie schiarite
- Borse spianate e levigate
- Palpebre cadenti meno evidenti
- Pelle compatta e rassodata
- Occhi più rilassati, distesi e più aperti

# EYE CARE

## TRATTAMENTI

TRATTAMENTO	TECNOLOGIA / MANUALITA'		OBIETTIVO	EFFETTI	FREQUENZ A
EYE CARE	MANUALITA'	45'	<ul style="list-style-type: none"><li>❖ Rughe</li><li>❖ Borse</li><li>❖ Occhiaie</li></ul>	Inestetismi attenuati e cliente rilassato	da 1 a 2 volte a settimana
	BIOREVITAL	60'	<ul style="list-style-type: none"><li>❖ Borse</li><li>❖ Palpebra Cadente</li></ul>	Borse attenuate, pelle più compatta e occhio più riposato	da 1 a 2 volte a settimana
	BIOSONIC MAJOR - ELETROPORAZIONE	60'	<ul style="list-style-type: none"><li>❖ Rughe</li><li>❖ Occhiaie</li></ul>	Rughe rimpolpate, colorito più omogeneo, occhio più aperto	da 1 a 2 volte a settimana



## EYE CARE

### TRATTAMENTI



TRATTAMENTO VISO	TRATTAMENT O EYE CARE	TEMPO
HYDRA	✓	90'
SENSITIVE	✓	90'
PURIFYING	✓	90'
NUTRITIVE	✓	90'
O2 COMPLEX	✓	90'
OLIGOLINE	✓	90'
RETINOL Q10	✓	90'

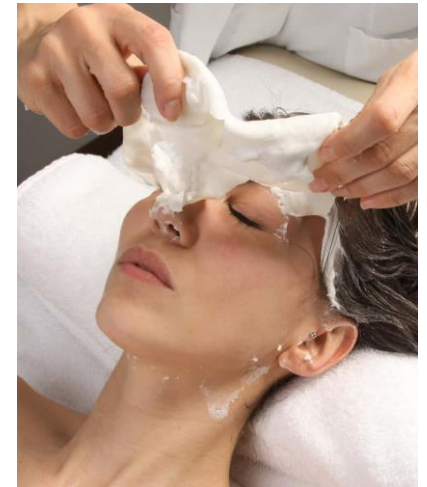

**CRYSTAL DROPS:** idratante elasticizzante, detossinante e riducente il possibile discomfort di questa zona grazie a ingredienti lenitivi.



### PRINCIPI ATTIVI

### FUNZIONI

**Plancton Marino:**

nutriente- anti-invecchiamento

**Enteromorpha Compressa:**

protettiva con apporto di aminoacidi

**Pantenolo:**

rigenerante epiteliale

**Acido Glicerretico:**

lenitivo decongestionante

**Meristemi:**

antinfiammatorio- stimolante

**Vitamina E:**

antiossidanti- antiradicali liberi

**Allantoina;**

rigenerante



**EYE GEL:** distensivo anti rughe. Formula in gel molto fresca e idratante (ha un particolare gelificante a fare da base molto “lubrificante”). Contiene 2 attivi specifici per l’effetto liftante, ma anche uno ad effetto rivitalizzante grazie alla sua funzione di trasportatore di sostanze nutritive alle cellule. È inoltre stimolante del turn-over delle cellule e protettivo dagli agenti inquinanti.



#### PRINCIPI ATTIVI

#### FUNZIONI

**Ciclodestrine:**

idratanti liftanti

**Syn-Ake:**

tripeptide antirughe d’espressione

**Isoflavoni di Soja:**

fitosteroli anti age

**Complesso di amino peptidi:** rigenerante, rivitalizzante



**RETINOL Q10 - EYE FLUID:** ha un'azione antiage globale: contiene syn-ake come l'eye roll, ma non alle sue altissime concentrazioni, ma che gli permette di avere un leggerissimo effetto liftante; coenzima Q10 quindi prevenzione antiossidante; il finocchio marino protegge la membrana vascolare dei capillari e svolge una funzione detossinante sulle cellule stressate, mentre l'aster e il mirtillo regolano la microcircolazione (il che si riflette in un'azione schiarente). Completano argan e vinaccioli nutrienti



**RETINOL Q10 - EYE ROLL** effetto distensivo sia immediato che sul lungo periodo (se si fa un trattamento costante).

## EYE CARE

### TRATTAMENTI

Gli attivi presenti in EYE CARE e le formulazioni sono molto innovative e mirate per la zona del contorno occhi.

Possiamo così affiancarli per una certa “affinità” di funzionalità e di visione

➤ **CREMA DISTENSIVA ANTI RUGHE** > EYE FLUID

➤ **SIERO LIFTANTE ANTI BORSE** > EYE ROLL

## EYE CARE

### PROGRAMMA DI BELLEZZA

<b>OCCHIAIE</b>	<ul style="list-style-type: none"> <li>➤ MASCHERA ILLUMINANTE ANTI OCCHIAIE</li> <li>➤ SIERO LIFTANTE ANTI BORSE</li> </ul>	<ul style="list-style-type: none"> <li>➤ CRISTAL DROPS CREAM</li> </ul>	<ul style="list-style-type: none"> <li>➤ EYE GEL</li> </ul>	<ul style="list-style-type: none"> <li>➤ MASCHERA ILLUMINANTE ANTI OCCHIAIE</li> <li>➤ SIERO LIFTANTE ANTI BORSE</li> </ul>
<b>BORSE</b>	<ul style="list-style-type: none"> <li>➤ MASCHERA ILLUMINANTE ANTI OCCHIAIE</li> <li>➤ SIERO LIFTANTE ANTI BORSE</li> </ul>	<ul style="list-style-type: none"> <li>➤ EYE ROLL</li> <li>➤ EYE FLUID</li> </ul>	<ul style="list-style-type: none"> <li>➤ CRISTAL DROPS CREAM</li> </ul>	<ul style="list-style-type: none"> <li>➤ MASCHERA ILLUMINANTE ANTI OCCHIAIE</li> <li>➤ SIERO LIFTANTE ANTI BORSE</li> </ul>
<b>RUGHE</b>	<ul style="list-style-type: none"> <li>➤ MASCHERA ILLUMINANTE ANTI OCCHIAIE</li> <li>➤ CREMA DISTENSIVA ANTI RUGHE</li> </ul>	<ul style="list-style-type: none"> <li>➤ EYE FLUID</li> <li>➤ EYE GEL</li> </ul>	<ul style="list-style-type: none"> <li>➤ MASCHERA ILLUMINANTE ANTI OCCHIAIE</li> <li>➤ CREMA DISTENSIVA ANTI RUGHE</li> </ul>	<ul style="list-style-type: none"> <li>➤ EYE FLUID</li> <li>➤ EYE ROLL</li> </ul>
<b>PALPEBRA RILASSATE</b>	<ul style="list-style-type: none"> <li>➤ MASCHERA ILLUMINANTE ANTI OCCHIAIE</li> <li>➤ CREMA DISTENSIVA ANTI RUGHE</li> </ul>	<ul style="list-style-type: none"> <li>➤ EYE FLUID</li> <li>➤ EYE GEL</li> </ul>	<ul style="list-style-type: none"> <li>➤ MASCHERA ILLUMINANTE ANTI OCCHIAIE</li> <li>➤ CREMA DISTENSIVA ANTI RUGHE</li> </ul>	<ul style="list-style-type: none"> <li>➤ EYE FLUID</li> <li>➤ EYE ROLL</li> </ul>

MATERIALI  
MARKETING  
EYE CARE



BEAUTY  
COMMUNICATIONS

EYE CARE



EYE CARE

PER UN CONTORNO OCCHI  
LEVIGATO, DISTESO,  
LUMINOSO!

# EYE CARE

## È UNA LINEA COSMETICA DEDICATA AL CONTORNO OCCHI

*Si prende cura delle disarmonie – borse, occhiaie e rughe – che interessano quest'area particolarmente delicata. Le formulazioni sono equilibrate, mirate, sicure, realizzate con gli ingredienti più eccellenti e d'avanguardia che il panorama estetico possa offrire.*

Eye Care rende la bellezza accessibile anche a donne e uomini che presentano non solo l'avanzare dell'età attraverso la ruga, ma anche le sregolatezze della vita che si manifestano accentuando la naturale predisposizione a borse e occhiaie, attraverso:

### [ 1 ] TRATTAMENTO PROFESSIONALE CABINA

dove la Beauty Specialist donerà una **seduta mirata e personalizzata**, con l'ausilio di tecniche di **massaggio specifiche e/o associate a diverse tecnologie** che aiuteranno a contrastare meglio invecchiamento e stanchezza.

### [ 2 ] COSMETICI PROFESSIONALI HOME CARE

per **lavorare costantemente** sulla bellezza della zona.

# EYE CARE ATTIVI ECCELLENTI



## BEAUTIFEYE®

**Attivo dall'azione mirata sul derma e sulla funzionalità del microcircolo, possiede proprietà rassodanti dai risultati incredibili sulla palpebra, schiarenti delle occhiaie e riducenti le rughe d'espressione. Riduce la permeabilità dei capillari e l'accumulo di pigmenti responsabili del colorito scuro dell'occhiaia e dell'aspetto stanco del contorno occhi.**



## ARGIRELINE®

**Contrasta le rughe d'espressione e previene la diffusione della senescenza cellulare nei tessuti. Riduce la profondità delle rughe, la rigidità muscolare. Ha un effetto levigante, migliora l'elasticità e la compattezza. Ha un immediato effetto liftante.**



## DAWNERGY™

**Risveglia e riattiva la pelle, ne migliora l'aspetto anche in condizioni di fatica, stress o poco sonno. Migliora la luminosità, la circolazione, riduce il volume delle borse e le rughe d'espressione.**



## MELA ANNURCA

**Dalle proprietà antiossidanti e antifatica, testato sul contorno occhi riduce il colore delle occhiaie e l'aspetto stanco dopo 28 giorni di trattamento.**



# COSMETICI PROFESSIONALI

*cabina*

## BURRO ESFOLIANTE

*Karità, Perlite, Oli di Pomodoro,  
Avocado, Rosa Mosqueta*

Esfoliazione modulabile, con 2 differenti granulometrie. La composizione fondente sulla pelle permette un massaggio prolungato, incredibilmente piacevole, nutriente fin dalla prima applicazione grazie alla presenza di vari oli e burri vegetali.

## FIALA LEVIGANTE E IDRATANTE

*Beautifeye®. Complesso di 4 Acidi Ialuronici*

Estremamente idratanti e rimpolpanti, sono ottime per il massaggio specifico, e studiate per essere compatibili con lo strumento di elettroporazione per un incredibile risultato sulle rughe.



*cabina e rivendita*

## MASCHERA ILLUMINANTE ANTI OCCHIAIE

*Acido Ialuronico, Mela Annurca,  
Escina, Luminescine, Karità*

Dona luminosità e colorito più omogeneo, riducendo visibilmente l'apparenza dell'occhiaia e la secchezza del contorno occhi. Effetto anti fatica e decongestionate, grazie agli attivi specifici.

## SIERO LIFTANTE ANTI BORSE

*Argireline®, Betulla, Caffèina, Olio di Avocado*

Trattamento professionale cabina e domiciliare dalla texture gel, con l'obiettivo di attenuare fin dalla prima applicazione la pesantezza della borsa e donare uno sguardo fresco. Drena gli accumuli sierosi, migliorando compattezza ed elasticità della pelle. Immediato effetto liftante.

## CREMA DISTENSIVA ANTI RUGHE

*Dawenergy™, Beautifeye®, Olio di Avocado*

Crema levigante per agire contro le rugosità e aprire lo sguardo. La texture nutriente e suntuosa la rende ideale anche per le pelli più bisognose, con uno sguardo subito più disteso e riposato. Risultato: + Luminosità, + Nutrimento, Migliore circolazione, - Rughe di espressione!

Il contorno occhi ha la pelle più sottile e fragile di tutto il viso, e subisce lo sforzo dei muscoli e del battito delle ciglia in perpetuo movimento. Ecco perché questa è la zona che mostra per prima i segni dell'età. Possono comparire precocemente segni d'espressione, rughe profonde e tracce di stanchezza.

## EYE CARE

*è nata per offrire una linea che sia al tempo stesso efficace e delicata per contrastare i segni dell'invecchiamento e delle disarmonie che questa zona manifesta, comprese disidratazione e stanchezza, concentrandosi su:*



### RUGHE

- Pelle più distesa
- Contorno occhi più levigato



### BORSE

- Sguardo più aperto
- Contorno occhi drenato e sgonfio



### OCCHIAIE

- Contorno occhi più chiaro
- Sguardo più "sveglio" e riposato



# EYE CARE

## marketing

Educational  
Catalogo  
Cavalierino  
Proposte di bellezza



Fronte



Retro



# EYE CARE BEAUTY ROUTINE PER IL CONTORNO OCCHI

## *Maschera Illuminante*

### **ANTI OCCHIAIE**

1 o 2 volte a settimana, applicare su pelle pulita uno strato abbondante e lasciare agire 5/10 minuti. Rimuovere con acqua tiepida e procedere con l'applicazione di siero e/o crema. \*Ottima da utilizzare anche la mattina, prima del trucco, quando si nota uno sguardo particolarmente stanco e segnato.



## *Siero Liftante*

### **ANTI BORSE**

Tutti i giorni, mattino e sera, prelevare 1/2 push di prodotto, dividerlo sui polpastrelli di 2 dita e applicare picchiando sul contorno occhi, dall'interno verso l'esterno. Durante l'applicazione e subito dopo mantenere lo sguardo fermo, senza attivare la muscolatura dell'area. Attendere completa asciugatura ed eventualmente procedere con l'applicazione della crema.

## *Crema Distensiva*

### **ANTI RUGHE**

Tutti i giorni, mattino e sera, prelevare 1 push di prodotto, dividerlo sui polpastrelli di 2 dita e applicare sul contorno occhi e sulla palpebra superiore, dall'interno verso l'esterno, massaggiando fino a completo assorbimento.



---

## ROUTINE

*occhiaie*

*Maschera illuminante*

---

---

*borse*

*Siero liftante*

---

---

*rughe*

*Crema distensiva*

---

---

# EYE CARE

## È UNA LINEA COSMETICA DEDICATA AL CONTORNO OCCHI

Si prende cura delle disarmonie – borse, occhiaie e rughe – che interessano quest'area particolarmente delicata. Le formulazioni sono equilibrate, mirate, sicure, realizzate con gli ingredienti più eccellenti e d'avanguardia che il panorama estetico possa offrire.

*È nata per offrire una linea che sia al tempo stesso efficace e delicata per contrastare i segni dell'invecchiamento e delle disarmonie che questa zona manifesta, comprese disidratazione e stanchezza, concentrandosi su:*



### RUGHE

- Pelle più distesa
- Contorno occhi più levigato



### BORSE

- Sguardo più aperto
- Contorno occhi drenato e sgonfio



### OCCHIAIE

- Contorno occhi più chiaro
- Sguardo più "sveglio" e riposato



## EDUCATIONAL

GUIDA AI COSMETICI  
*home care*



BEAUTY  
COMMUNICATIONS

EYE CARE

# EYE CARE PROPOSTE DI BELLEZZA



## STEP UNO

*la nostra promessa di bellezza:*

>> sguardo più disteso e contorno occhi libero da rughe, borse e occhiaie.



## STEP DUE

*indagine estetica*

- idratazione
- elasticità
- colorito
- profondità delle rughe
- rilassamento della palpebra
- presenza e tipologia di borse



## STEP TRE

*questo perchè:*

>> il contorno occhi è un'area del viso già di per sé predisposta a condizioni come occhiaie e borse. Età, stress e stanchezza possono però enfatizzare e peggiorarne l'apparenza, apportando anche tutti gli inestetismi legati a un invecchiamento precoce e a una manifestazione più marcata delle condizioni.



## STEP QUATTRO

*quello che ti serve è: eye care*

>> Si prende cura del tuo contorno occhi, rendendolo più levigato, giovane e luminoso, regalandoti uno sguardo aperto e disteso.



cliente.....

## INTENSITÀ >> *trattamenti professionali cabina*

[1] TRATTAMENTO ..... euro .....

*Per la pelle del contorno occhi più idratata e levigata*

[3] TRATTAMENTI ..... euro .....

*Per la pelle del contorno occhi meno stanca e meno segnata*

[6] TRATTAMENTI ..... euro .....

*Per attenuare le disarmonie del contorno occhi*

*(rughe, borse, occhiaie, palpebra cadente)*

## COSTANZA >> *trattamenti professionali home care*

*Occhiaie*

MASCHERA ILLUMINANTE ..... euro 36,00

*Rughe*

CREMA DISTENSIVA ..... euro 58,00

*Borse*

SIERO LIFTANTE ..... euro 58,00



BEAUTY  
COMMUNICATIONS

EYE CARE



PRO

AGE

BEAUTY EVENT

*pro age*

ENERGIA  
E PROTEZIONE!

20.03.2023 | 30.04.2023

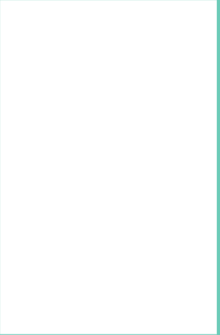
BEAUTY EVENT

*pro age*

ENERGIA  
E PROTEZIONE

20.03.2023 | 30.04.2023



Vedi il tuo viso un po' spento dopo i mesi invernali e vorresti ridargli quello spiriti in più? Pro Age è il Beauty Event in cui dare nuova energia alla tua pelle, dando le piccole sprissioni. È una primavera splendere!

Un'accurata dello stato della pelle del viso con Beauty Coach e trattamento fusion rigizzante. Estrazione dell'utilizzo cosmetici professionali care

Il tuo posto tutti i vantaggi! Siamo presto.



BEAUTY EVENT

*pro age*

ENERGIA  
E PROTEZIONE

20.03.2023 | 30.04.2023



Il tuo posto tutti i vantaggi! Siamo presto.



INDAGINE ESTETICA:

Colorito: spento, grigio

Aspetto superficiale: *allineamento*

SOLUZIONE CABINA:

Condizioni	Trattamenti	Fattori aggravanti
<input type="radio"/> 1	<input type="radio"/> 2	<input type="radio"/> Fumo
<input type="radio"/> 3	<input type="radio"/> 4	<input type="radio"/> M...

SCHEDA ANALISI EVENTO DI

**PRO AGE**

1

**La nostra promessa di bellezza:**  
ad ogni età la sua bellezza.

2

**Perché accade questo:**  
Le cellule della pelle subiscono ogni giorno numerosi attacchi che le rendono deboli e scarsamente efficienti. Hanno quindi bisogno di essere ricaricate e protette.

3

**La soluzione:**  
*Oligoline e Vitaline*  
sono le linee che diventeranno tue alleate se vuoi mantenere un aspetto fresco e luminoso più a lungo.

ABITUDINI COSMETICHE

> IN ISTITUTO

---

> HOME CARE

Deiezione:  tutte le sere  mattina

mattina e sera  dipende \_\_\_\_\_

Con quale prodotto?  sapone  latte detergente e tonico

solo acqua  acqua micellare

Dopo la deiezione la sua pelle?  irritata/arrossata  molto secca

non cambia  tira

Che tipo di prodotti usa abitualmente?  crema giorno  crema notte

latte detergente  tonico

contorno occhi  siero

maschera  protezione solare

Dove acquista i prodotti abitualmente?  farmacia  profumeria

erboristeria  estetista

supermercato  altro \_\_\_\_\_

PRO AGE \_\_\_\_\_

SCHEDA ANALISI EVENTO DI

PRO AGE

1

**La nostra promessa di bellezza:**  
ad ogni età la sua bellezza.

2

**Perché accade questo:**

le cellule della pelle subiscono ogni giorno numerosi attacchi che le rendono deboli e scarsamente efficienti. Hanno quindi bisogno di essere ricaricate e protette.

3

**La soluzione: Oligoline e Vitaline**

sono le linee che diventeranno tue alleate se vuoi mantenere un aspetto fresco e luminoso più a lungo.

ABITUDINI COSMETICHE

> IN ISTITUTO

> HOME CARE

**Deterzione:**

- tutte le sere  mattina  
 mattina e sera  dipende \_\_\_\_\_

**Con quale prodotto?**

- sapone  latte detergente e tonico  
 solo acqua  acqua micellare

**Dopo la deterzione la sua pelle?**

- irritata/arrossata  molto secca  
 non cambia  tira

**Che tipo di prodotti usa abitualmente?**

- crema giorno  crema notte  
 latte detergente  tonico  
 contorno occhi  siero  
 maschera  protezione solare

**Dove acquista i prodotti abitualmente?**

- farmacia  profumeria  
 erboristeria  estetista  
 supermercato  altro \_\_\_\_\_

PRO AGE \_\_\_\_\_

INDAGINE ESTETICA:

- Colorito:** spento, grigio  
 **Aspetto superficiale:** pellicine, desquamazione, linee da disidratazione  
 **Segni del tempo:** rughe, rilassamento

SOLUZIONE CABINA:

- | Condizioni              | Trattamenti             | Fattori aggravanti                       |
|-------------------------|-------------------------|--|
| <input type="radio"/> 1 | <input type="radio"/> 2 | <input type="radio"/> Fumo               |
| <input type="radio"/> 2 | <input type="radio"/> 4 | <input type="radio"/> Menopausa          |
| <input type="radio"/> 3 | <input type="radio"/> 6 | <input type="radio"/> Esposizione solare |

N° TRATTAMENTI CONSIGLIATI: \_\_\_\_\_

SOLUZIONE HOME CARE

- 1° LINEA = OLIGOLINE  2° LINEA = VITALINE

OLIGOLINE

*Trattamento fondamentale*

- EYES&LIPS REMOVER € 26  
Struccante bifasico  
 MILK CREAM € 30  
Latte detergente  
 MINERAL TONIC € 30  
Tonic rivitalizzante  
 NUTRI CREAM € 58  
Crema oligonutriente  
 RELAX CREAM € 58  
Crema oligoprotettiva  
 VITAL CREAM € 58  
Crema oligovitalizzante

*Trattamento periodico*

- ENZYMATIC SCRUB € 42  
Scrub enzimatico  
 NUTRI MASK € 48  
Maschera nutriente protettiva

*Trattamento sinergico*

- SERUM SHOCK € 66  
Siero liftante  
 EYE GEL € 56  
Contorno occhi anti-age

VITALINE

*Trattamento fondamentale*

- VITA MILK € 30  
Latte detergente  
 VITA LOTION € 30  
Tonic antiossidante  
 VITACREAM DAY € 54  
Crema giorno  
 VITACREAM NIGHT € 54  
Crema notte

*Trattamento periodico*

- VITA FACIAL MASK € 40  
Maschera rivitalizzante

*Trattamento sinergico*

- NUTRI ACTIVE FLUID € 56  
Siero antiossidante

PRO AGE

# VITALINE BEAUTY ROUTINE FONDAMENTALE

## *Vita Milk*

### LATTE DETERGENTE

Mattina e sera, applicare su viso, collo e décolleté per favorire l'eliminazione delle impurità, massaggiare con movimenti circolari per 2 minuti. Risciacquare accuratamente.



## *Vita Lotion*

### TONICO RIVITALIZZANTE

Dopo la detersione con latte detergente, applicare con un dischetto di cotone oppure con le mani su viso, collo e décolleté. Procedere con l'applicazione di siero e/o crema.

## *Vitacream Day*

### CREMA ANTIOSSIDANTE PER IL GIORNO

Tutte le mattine, su pelle pulita applicare su viso, collo e décolleté e massaggiare fino a completo assorbimento del prodotto. **Consiglio:** applicare il siero prima della crema.

## *Vitacream Night*

### CREMA PROTETTIVA PER LA NOTTE

Tutte le sere, applicare su viso, collo e décolleté, massaggiando per qualche minuto, fino a completo assorbimento del prodotto. **Consiglio:** applicare il siero prima della crema.



# BEAUTY ROUTINE

*fondamentale*

*Vita Milk*

*Vita Lotion*

*Vitacream Day*

*Vitacream Night*

*periodica*

*Vita Facial Mask*

*sinergica*

*Nutri Active Fluid*

## BEAUTY ROUTINE PERIODICA

### *Vita Facial Mask*

#### MASCHERA GEL RIVITALIZZANTE

1 o 2 volte a settimana, su pelle pulita, stendere uno strato abbondante e uniforme di prodotto. Lasciare agire per 15 minuti, poi rimuovere con acqua tiepida e procedere con applicazione di tonico e siero/crema.

\*Ottima da utilizzare anche sul contorno occhi.



## BEAUTY ROUTINE SINERGICA

### *Nutri Active Fluid*

#### SIERO TENSORE

Da utilizzare dopo la deterzione ma prima della crema. Prelevare 1 o 2 pushate di prodotto e applicare anche mattino e sera su viso e collo con un massaggio.



BEAUTY  
COMMUNICATIONS

VITALINE

# EDUCATIONAL

GUIDA AI COSMETICI  
*home care*

# OLIGOLINE

## BEAUTY ROUTINE FONDAMENTALE

### *Eyes&Lips Remover*

#### STRUCCANTE BIFASICO

Agitare il flacone, bagnare due dischetti di cotone e applicarli su occhi e labbra. Lasciare in posa qualche secondo e poi procedere con movimenti delicati per rimuovere tutti i residui di trucco. Continuare finchè il dischetto non risulta pulito e poi procedere con la detersione con latte detergente.



### *Milk Cream*

#### LATTE DETERGENTE

Mattina e sera, applicare su viso, collo e décolleté per favorire l'eliminazione delle impurità, massaggiare con movimenti circolari per 2 minuti. Risciacquare accuratamente.

### *Mineral Tonic*

#### TONICO RIVITALIZZANTE

Dopo la detersione con latte detergente, applicare con un dischetto di cotone oppure con le mani su viso, collo e décolleté. Procedere con l'applicazione di siero e/o crema.

### *Crema Viso*

#### CREMA OLIGONUTRIENTE, CREMA OLIGOPROTETTIVA E CREMA OLIGORIVITALIZZANTE

Dopo la detersione: applicare su viso, collo e décolleté massaggiando per qualche minuto, fino a completo assorbimento del prodotto.



## BEAUTY ROUTINE

### *fondamentale*

*Eyes&Lips Remover*

*Milk Cream*

*Mineral Tonic*

*Nutri Cream*

*Relax Cream*

*Vital Cream*

### *periodica*

*Enzymatic Scrub*

*Nutri Mask*

### *sinergica*

*Serum Shock*

*Eye Gel*

## BEAUTY ROUTINE PERIODICA

### *Enzymatic Scrub*

#### SCRUB ENZIMATICO

Dopo la detersione, prelevare una noce di prodotto e lavorare con movimenti circolari sul viso per qualche minuto, insistendo sulle zone che si sentono più ispessite e dalla grana meno regolare. Se necessario lasciarlo in posa qualche minuto, e massaggiarlo ulteriormente. Risciacquare con cura e procedere con l'applicazione di siero/crema.

### *Nutri Mask*

#### MASCHERA NUTRIENTE PROTETTIVA

1 o 2 volte a settimana, su pelle pulita, stendere uno strato abbondante e uniforme di prodotto. Lasciare agire per 15 minuti, poi rimuovere con acqua tiepida e procedere con applicazione di tonico e siero/crema.

## BEAUTY ROUTINE SINERGICA

### *Serum Shock*

#### SIERO LIFTANTE

Da utilizzare dopo la detersione ma prima della crema. Prelevare 1 o 2 pushate di prodotto e applicare anche mattino e sera su viso e collo con un massaggio.

### *Eye Gel*

#### CONTORNO OCCHI ANTI-AGE

Mattina e sera, dopo la detersione, applicare sul contorno occhi e massaggiare delicatamente dall'interno verso l'esterno. Proseguire con l'applicazione di siero e/o crema.



BEAUTY  
COMMUNICATIONS

OLIGOLINE

# EDUCATIONAL

GUIDA AI COSMETICI  
*home care*

ORANGE

DAYS



BEAUTY EVENT

*orange days*

PER PREPARARE IL TUO CORPO ALLA PRIMAVERA!

20.03.2023 | 30.04.2023



Inizia la primavera, e ci si scopre di più. Se desideri sentirti più a tuo agio, perché non provare un Beauty Event? Un momento unico per la cura del corpo, che soddisfa i tuoi desideri di bellezza:

curata del corpo  
uty Coach  
sto fusion  
te  
ione dell'utilizzo  
fici professionali

BEAUTY EVENT

*orange days*

PER LA CELLULITE DI OGNI ETÀ

20.03.2023 | 30.04.2023

o il tuo posto  
vantaggi!  
presto.  
la cellulite



BEAUTY EVENT

*orange days*

TE

23

de di più...

io

rfetto:

ulite  
dei  
are.



INDAGINE ESTETICA:

Cellulite recente

Cellulite darsata

Cellulite di vecchia data

SOLUZIONE CABINA:

Trattamenti

6

10

15

Fattori aggravanti

Fumo -3

Intestino pigro -3

Assunzione di farmaci  
condizioni ormonali -3

N° TRATTAMENTI CONSIGLIATI: \_\_\_\_\_

SCHEDA ANALISI EVENTO DI

ORANGE DAYS

1

**La nostra promessa di bellezza:**

ridurre la cellulite da cosce e glutei per attenuare la buccia d'arancia, tonificare la pelle e migliorarne l'apparenza.

2

**Perché accade questo:**

la cellulite si vede in superficie ma si forma in profondità a causa di una circolazione compromessa, adipociti voluminosi, eccesso d'acqua, tossine e cellule sofferenti.

3

**La soluzione: Celly Free**

agisce in profondità aiutando a liberare le cellule dalle tossine, riassorbire l'acqua stagnante, a sciogliere il grasso intrappolato rendendo la pelle liscia, tonica, senza buchi.

ABITUDINI COSMETICHE

> IN ISTITUTO

\_\_\_\_\_

\_\_\_\_\_

\_\_\_\_\_

> HOME CARE

Deserzione sotto la doccia:

tutti i giorni

a giorni alterni

una volta alla settimana

dipende \_\_\_\_\_

Con quale prodotto?

sapone

bagnoschiuma grande distribuzione

solo acqua

altro \_\_\_\_\_

Dopo la deserzione la tua pelle?

tira

molto secca

non cambia

Che tipo di prodotti usi abitualmente?

creme idratanti

creme nutrienti

scrub

fanghi

creme anticellulite

creme riducenti

creme tonificanti

altro \_\_\_\_\_

Dove acquisti i prodotti abitualmente?

farmacia

profumeria

erboristeria

estetista

supermercato

altro \_\_\_\_\_

ORANGE DAYS \_\_\_\_\_

SCHEDA ANALISI EVENTO DI

ORANGE DAYS

1

**La nostra promessa di bellezza:**

ridurre la cellulite da cosce e glutei per attenuare la buccia d'arancia, tonificare la pelle e migliorarne l'apparenza.

2

**Perché accade questo:**

la cellulite si vede in superficie ma si forma in profondità a causa di una circolazione compromessa, adipociti voluminosi, eccesso d'acqua, tossine e cellule sofferenti.

3

**La soluzione: Celly Free**

agisce in profondità aiutando a liberare le cellule dalle tossine, riassorbire l'acqua stagnante, a sciogliere il grasso intrappolato rendendo la pelle liscia, tonica, senza buchi.

ABITUDINI COSMETICHE

> IN ISTITUTO

---



---



---

> HOME CARE

*Detersione sotto la doccia:*

- |  |  |
|--|--|
| <input type="radio"/> tutti i giorni           | <input type="radio"/> a giorni alterni |
| <input type="radio"/> una volta alla settimana | <input type="radio"/> dipende _____    |

*Con quale prodotto?*

- |                                  |   |
|----------------------------------|---|
| <input type="radio"/> sapone     | <input type="radio"/> bagnoschiuma grande distribuzione |
| <input type="radio"/> solo acqua | <input type="radio"/> altro _____                       |

*Dopo la detersione la sua pelle?*

- |                                  |                                   |
|----------------------------------|-----------------------------------|
| <input type="radio"/> tira       | <input type="radio"/> molto secca |
| <input type="radio"/> non cambia |                                   |

*Che tipo di prodotti usa abitualmente?*

- |   |                                       |
|---|---------------------------------------|
| <input type="radio"/> creme idratanti     | <input type="radio"/> creme nutrienti |
| <input type="radio"/> scrub               | <input type="radio"/> fanghi          |
| <input type="radio"/> creme anticellulite | <input type="radio"/> creme riducenti |
| <input type="radio"/> creme tonificanti   | <input type="radio"/> altro _____     |

*Dove acquista i prodotti abitualmente?*

- |                                    |                                   |
|------------------------------------|-----------------------------------|
| <input type="radio"/> farmacia     | <input type="radio"/> profumeria  |
| <input type="radio"/> erboristeria | <input type="radio"/> estetista   |
| <input type="radio"/> supermercato | <input type="radio"/> altro _____ |

ORANGE DAYS \_\_\_\_\_

INDAGINE ESTETICA:

- Cellulite recente
- Cellulite datata
- Cellulite di vecchia data

SOLUZIONE CABINA:

*Trattamenti*

- 6
- 10
- 15

*Fattori aggravanti*

- Fumo -3
- Intestino pigro -3
- Assunzione di farmaci condizioni ormonali -3

N° TRATTAMENTI CONSIGLIATI: \_\_\_\_\_

SOLUZIONE HOME CARE

- CELLY FREE

*Cellulite recente*

- CELLU CREAM 250 ml € 60  
Crema anticellulite drenante e snellente

*Cellulite di vecchia data*

- BYE BYE CELLULITE € 144  
NIGHT&DAY 28 x 20 ml  
Trattamento urto anticellulite intensivo

*Cellulite datata*

- CELLU CREAM 250 ml € 60  
Crema anticellulite drenante e snellente
- BYE BYE CELLULITE 250 ml € 56  
Crema anticellulite rimodellante snellente

- BYE BYE CELLULITE 250 ml € 56  
Crema anticellulite rimodellante snellente

ORANGE DAYS \_\_\_\_\_

# CELLY FREE

## BEAUTY ROUTINE PER LA CELLULITE

### *Cellu Cream*

**ANTICELLULITE,  
DRENANTE E SNELLENTI**

Applicare mattina e sera per almeno un mese, massaggiando con cura sulle zone da trattare. \*Questa crema è particolarmente attiva e può verificarsi un arrossamento sulle aree di applicazione, con sensazione di calore, assolutamente normale e che rientra in pochi minuti.

### *Bye Bye Cellulite*

**ANTICELLULITE,  
DRENANTE E ANTI - AGE**

Applicare mattina e sera per almeno un mese, massaggiando con cura sulle zone da trattare.

### *Bye Bye Cellulite Night & Day*

**ANTICELLULITE SNELLENTI  
INTENSO IN BUSTINE**

- [1] Applicare 1 bustina Day tutte le mattine per 14 giorni, massaggiando con cura sulle zone interessate.
- [2] Applicare 1 bustina Night tutte le sere per 14 giorni, prendendosi qualche minuto per massaggiare bene fino ad assorbimento.



---

## BEAUTY ROUTINE

### *anticellulite*

### *Cellu Cream*

.....

.....

### *Bye Bye Cellulite*

.....

.....

### *Bye Bye Cellulite Night&Day*

.....

.....

# CELLY FREE

IL TRATTAMENTO GIUSTO  
PER INESTETISMI DELLA CELLULITE  
DI OGNI TIPO ED ETÀ:

*recente o dura*

CELLU CREAM >> *mattino e sera almeno per un mese*

*datata o edematosa*

CELLU CREAM >> *tutte le mattine per un mese*

BYE BYE CELLULITE >> *tutte le sere per un mese*

*di vecchia data o molle*

BYE BYE CELLULITE NIGHT&DAY >> *trattamento urto 14 giorni*

BYE BYE CELLULITE >> *mattina e sera per un mese, a partire dal 15° giorno*



BEAUTY  
COMMUNICATIONS

CELLY FREE

EDUCATIONAL

GUIDA AI COSMETICI

*home care*

# DRIVE TO STORE

## perché, motivi e vantaggi

L'azienda madre 2G beauty Communications ha creato un sito istituzionale degli Istituti di Bellezza 2G Beauty Center per portare vantaggi all'Istituto, primo fra tutti **migliorarne la visibilità sul web**

Motivi e vantaggi

- **MIGLIORARE VISIBILITÀ SUL WEB**
  - Facilitare la ricerca dell'Istituto più vicino
  - Facilitare la visione e presentazione dell'istituto al cliente potenziale
- **MIGLIORARE POSIZIONAMENTO**
  - Instillare la conoscenza del brand 2G Beauty Center a chi ancora sconosciuto
  - Aumentare l'autorità del brand online, anche attraverso la visione della capillarità degli istituti sul territorio, che danno immediatamente coscienza di un progetto solido e sicuro
  - Attirare attenzione dei potenziali clienti nel punto vendita
- **AIUTARE ISTITUTI ADERENTI A OTTENERE NUOVI CLIENTI E FIDELIZZARE GLI ATTUALI**  
Attraverso l'impostazione e gestione di una campagna pubblicitaria sulla rete di ricerca, al fine di acquisire in modo massivo potenziali clienti, intercettando i clienti interessati a trovare un centro estetico nella propria città o limitrofe
- **INVESTIMENTI PUBBLICITARI VOLTI AL POSIZIONAMENTO DEL SITO ONLINE ATTRAVERSO PUBBLICITÀ SU GOOGLE ADS E INTERCETTAZIONE DELLE RICERCHE DI MERCATO PER APPARIRE NEI PRIMI ANNUNCI DI RISULTATO**
- **ANALISI E DEFINIZIONE DEI POTENZIALI CLIENTI:** su base interessi con osservazione andamento, analisi delle parole chiave e loro corrispondenza, struttura in gruppi di annunci che escludano ricerche non pertinenti
- **CREAZIONE AZIONI DI CONVERSIONE**



---

**LA RUOTA  
DELLA VITA**

---

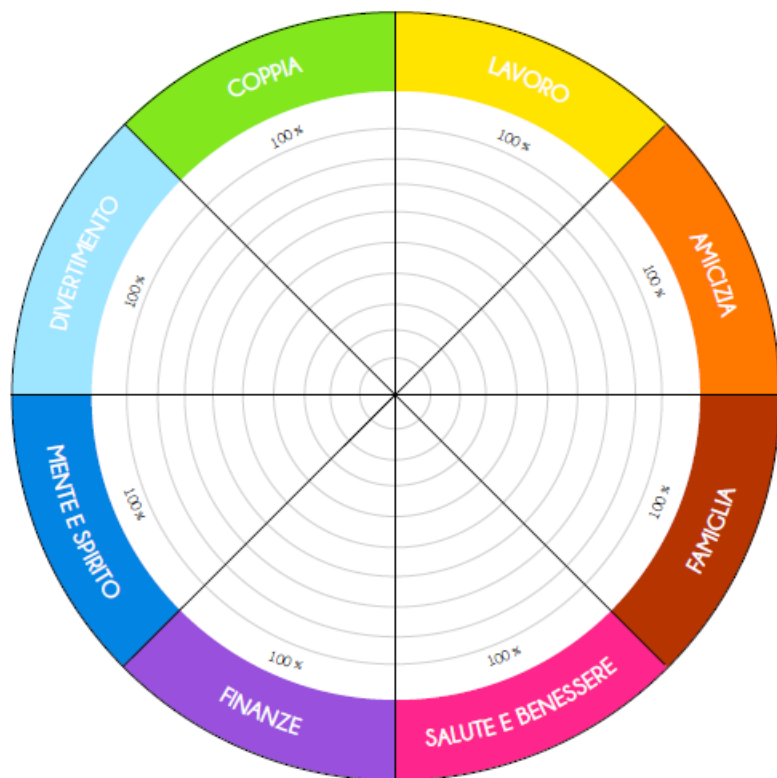

**OBIETTIVI LAVORO**

1. \_\_\_\_\_
2. \_\_\_\_\_
3. \_\_\_\_\_

**OBIETTIVI AMICIZIA**

1. \_\_\_\_\_
2. \_\_\_\_\_
3. \_\_\_\_\_

**OBIETTIVI FAMIGLIA**

1. \_\_\_\_\_
2. \_\_\_\_\_
3. \_\_\_\_\_

**OBIETTIVI SALUTE E BENESSERE**

1. \_\_\_\_\_
2. \_\_\_\_\_
3. \_\_\_\_\_

**OBIETTIVI FINANZE**

1. \_\_\_\_\_
2. \_\_\_\_\_
3. \_\_\_\_\_

**OBIETTIVI MENTE E SPIRITO**

1. \_\_\_\_\_
2. \_\_\_\_\_
3. \_\_\_\_\_

**OBIETTIVI DIVERTIMENTO**

1. \_\_\_\_\_
2. \_\_\_\_\_
3. \_\_\_\_\_

**OBIETTIVI COPPIA**

1. \_\_\_\_\_
2. \_\_\_\_\_
3. \_\_\_\_\_